

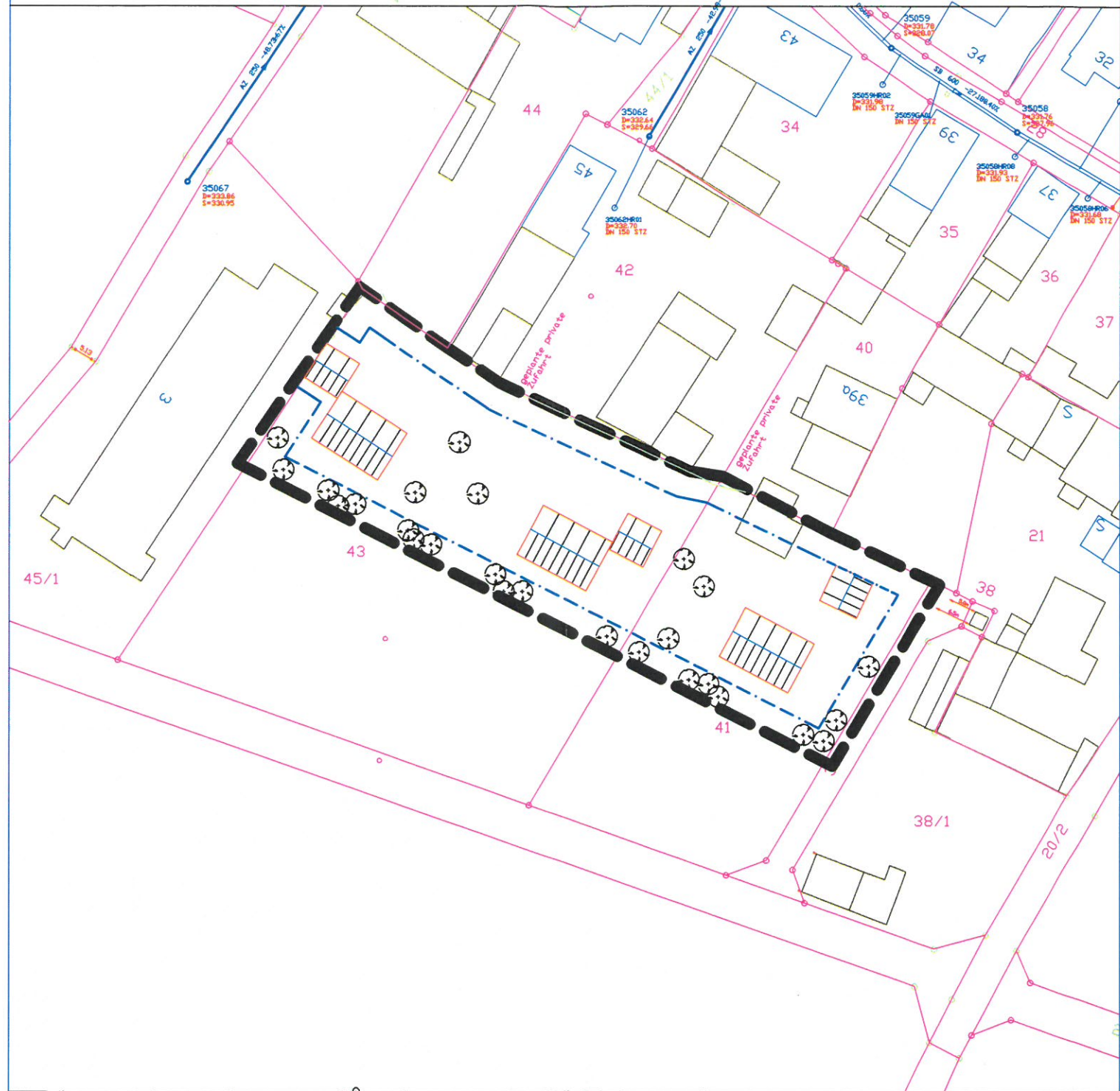



Einbeziehungssatzung M = 1 : 1 000



### Zeichnerische Festsetzungen

- |   |   |   |                       |
|---|---|---|-----------------------|
|  | Gebäude mit vorgeschlagener Firstrichtung |  | vorh. Zufahrt         |
|  | Baugrenze                                 |  | vorh. Wege u. Straßen |
|  | Geltungsbereich der Satzung               |  | geplante Pflanzbäume  |

Übersichtsplan

M = 1 : 5 000



**Gemeinde  
Landkreis**

**Kirchroth  
Straubing-Bogen**

## **Einbeziehungssatzung im Ortsteil Pillnach**



Kirchroth, den 01. 09. 2018

Planfertiger:  
Alfons Eiglsperger  
Lindenstraße 28  
94 356 Kirchroth

Gemeinde Kirchroth  
Kirchroth, den

Josef Wallner  
1. Bürgermeister