

Einbeziehungssatzung M = 1 : 1 000

Übersichtsplan

M = 1 : 5 000

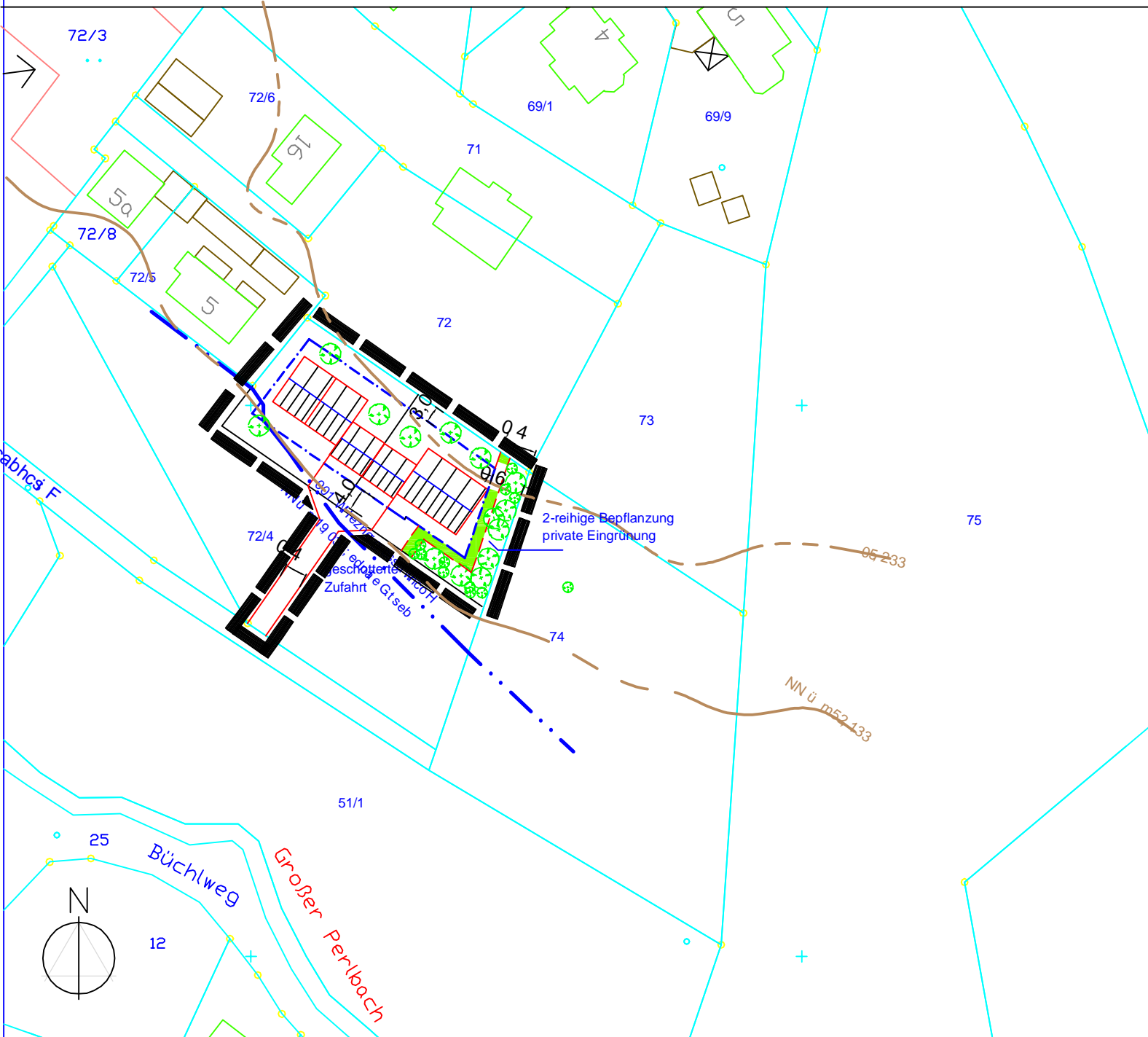
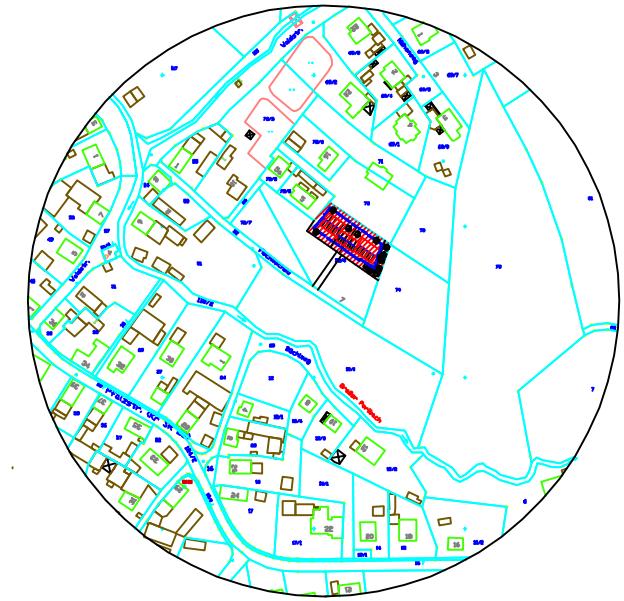

Gemeinde
Landkreis

Kirchroth
Straubing-Bogen

3. Satzung zur Einbeziehungssatzung im Ortsteil Pillnach

Kirchroth, den 10. 08. 2019
geä. 10.12.2019
geä. 01.03.2020

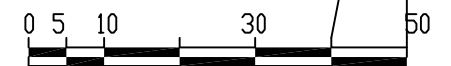

N

Zeichnerische Festsetzungen

- | | |
|---|-------------------------------------|
| Gebäude mit vorgeschlagener Firstrichtung | HW100 Linie |
| Baugrenze | gepl. Zufahrt |
| Geltungsbereich der Satzung | vorh. Wege u. Straßen |
| Höhenlinie in m über NN | geplante priv. Eingrünung b = 4,0 m |

Planfertiger:
Alfons Eiglsperger
Lindenstraße 28
94 356 Kirchroth

Gemeinde Kirchroth
Kirchroth, den

Josef Wallner

1. Bürgermeister